TV KAPELLEN HANDBALL

das Magazin

Saison 2026/27 Ausgabe 01

Tag, 20.09.2026

Regionsoberliga mD, 9::30 Uhr

TV Kapellen mD2 vs TUS XANTEN E.V. II

Verbandsliga Männer, 11:30 Uhr

TV Kapellen - Alstadener TuS

Regionsoberliga, 13:30 Uhr

TV Kapellen 2M - Kevelaerer SV

Oberliga mB, 15:30

TV Kapellen B1 - Handball Remscheid

Regionsoberliga mC, 17:15

TV Kapellen C1 - Uedemer TuS

Oberliga mA

TV Kapellen A1 - MTG Horst Essen

MEGABAD
DER PROFI FÜRS BAD

Sparkasse
am Niederrhein

Sporthalle Henri Guidet - Industriestr. 7, 47447 Moers

Herausgeber:
TV Kapellen 1919
Lauersforterstr. 2
47447 Moers

Vertreten durch den Vorstand:
Winfried Gräfen

Redaktion:
Albert Brons
(verantwortlich im Sinne des Presserechts)

Kontakt:
E-Mail: a.brons@tv-kapelen.de

Erscheinungsweise:
ca. 13 Ausgaben pro Jahr
zu den Heimspielen der 1.

Herren

Fotos:
TV Kapellen

Für namentlich gekennzeichnete Beiträge sind die jeweiligen Autoren verantwortlich.

Layout/Realisierung:

Albert Brons Internetdienste
Humboldtstr. 67
47441 Moers

eMail: ab@w-wie-werben.de
Internet: http://www.w-wie-werben.de

W wie Werben
... mehr als nur Webdesign

Saisonstart 2026/2027 – Endlich geht es wieder los!

Endlich ist es soweit: Nach vielen schweißtreibenden Wochen der Vorbereitung startet für die Handballer des TV Kapellen die Saison 2026/2027. Die Trainingswochen liegen hinter den Mannschaften – jetzt geht es endlich wieder auf der Platte um Tore, Punkte und Erfolge.

Den Anfang machen ab dem 13. September unsere A- und B-Jugend. Beide Mannschaften haben sich in ihren Qualifikationsrunden erfolgreich durchgesetzt und gehen in dieser Saison in der HNR-Oberliga an den Start. Damit wartet auf unsere Nachwuchsteams eine spannende und anspruchsvolle Spielzeit.

Eine Woche später, am 20. September, greifen auch unsere 1. und 2. Herrenmannschaft ins Meisterschaftsgeschehen ein. Unsere 1. Mannschaft eröffnet unter ihrem neuen Trainer Benno Schupe die Verbandsligasaison mit dem Heimspiel gegen den TuS Alstaden.

Im Anschluss feiert auch Peter Oehlers seine Premiere auf der Bank unserer 2. Mannschaft. Zum Saisonauftakt empfängt das Team im heimischen HGZ den Kevelaerer SV.

Neu dabei ist in dieser Spielzeit unsere 3. Mannschaft, die am 27. September erstmals ins Meisterschaftsgeschehen eingreift und damit das Seniorenangebot des TV Kapellen erweitert.

Auch bei unserem Nachwuchs geht es wieder rund: Ab dem 19. September starten nach und nach die Mannschaften von der C-Jugend bis zu unseren Minis in ihre neue Saison. Dabei stehen neben den sportlichen Erfolgen vor allem Spaß, Begeisterung und die Freude am Handball im Mittelpunkt.

In den vergangenen Monaten haben unsere Spielerinnen und Spieler sowie die Trainer- und Betreuerteams viel Zeit und Engagement investiert. Gemeinsam wurde daran gearbeitet, die Mannschaften sportlich weiterzuentwickeln und für die kommenden Aufgaben bestmöglich vorzubereiten.

Genau das macht den Handball beim TV Kapellen aus: guter, ehrlicher Sport, Gemeinschaft und Zusammenhalt.

GNOSS Autobedarf

MOTOO
AUTOTEILE

Faire Preise, 1 A Service!
Markenersatzteile in Erstausrüster Qualität

Unsere Filialen:

Bahnhofstrasse 30
47447 Moers
Tel: 02841/62329
Fax: 02841/61313

Teutoburgerstraße 165
46119 Oberhausen
Tel: 0208/88429998
Fax: 0208/6254786

service@autobedarf-gnoss.de
www.autobedarf-gnoss.de

Unsere Öffnungszeiten:
Mo - Fr 8:00 bis 18:00
Sa 9:00 bis 13:00

Sie benötigen **Ersatzteile für amerikanische Modelle**? Für uns **auch kein Problem**.

Sollten wir einen Artikel in unserem Ladengeschäft nicht vorrätig haben, können wir ihn zeitnah ordern.

Sprechen Sie uns an!

Unser Team steht Ihnen gerne jederzeit **KOSTENLOS** für Beratungen zur Verfügung.

Wir wünschen Ihnen jederzeit eine gute Fahrt!

Alle Teile, eine Quelle!

Vorwort

Doch Handball bedeutet für uns weit mehr als die 60 Minuten auf dem Spielfeld. Unsere Heimspiele im Henry-Jugendzentrum (HGZ) sind immer auch ein Treffpunkt für Spieler, Trainer, Familien, Freunde, Fans und Verantwortliche.

Ob beim Kaffee oder beim Bierchen nach dem Spiel – der persönliche Austausch und das gemeinsame Erlebnis gehören genauso zu unserem Vereinsleben wie Tore und Tabellenpunkte.

Deshalb gilt natürlich auch in der neuen Saison:

Kein Heimspiel verpassen – auf zum „Handballtempel HGZ“ in Kapellen!

Spannung, Emotionen und gute Unterhaltung sind garantiert.

Wir wünschen allen Mannschaften des TV Kapellen einen erfolgreichen Start, viele schöne Handballmomente und vor allem eine verletzungsfreie Saison 2026/2027!

Reiner Planken

ZAHNMEDIZIN+PROPHYLAXE
Dr. Dr. Hans-P. Willenborg
www.zahnarzt-moers-kapellen.de

TVK Handball-App

Die TVK Handball-App – Dein direkter Draht zum Spiel!

Du willst kein Spiel verpassen, immer über Ergebnisse informiert sein und alle Teams im Blick behalten?

Dann ist unsere TV Kapellen Handball-App genau das Richtige für Dich! Schnell, einfach und kostenlos – mit unserer App bist Du immer auf dem neuesten Stand. Ob Spielergebnisse, Live-Ticker oder Anfahrt zur Halle: Alle Infos sind nur einen Fingertipp entfernt.

Deine Vorteile auf einen Blick:

- Übersicht über alle Mannschaften des TV Kapellen
- Push-Benachrichtigungen bei neuen Spielergebnissen
- Favoritenfunktion für schnellen Zugriff auf Deine Teams
- Spielinfos wie Datum, Halle, Spielstand, Torschützen
- Live-Ticker für ausgewählte Spiele
- Kalenderfunktion: Spiele direkt eintragen oder teilen
- Navigation zum Spielort via GPS
- Aktuelle Neuigkeiten und Spielberichte jederzeit verfügbar

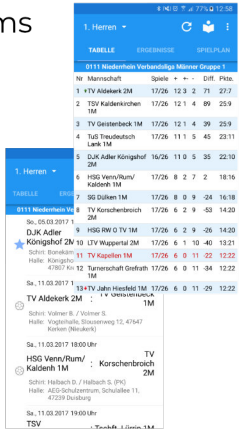

Jetzt kostenlos herunterladen:

Für Android: Im Google Play Store unter "TV Kapellen Handball"

Für iOS (iPhone): Im App Store über "meinSportverein"

Und so funktioniert's:

Scanne den entsprechenden QRCode oder suche direkt unter dem Stichwort "TV Kapellen Handball" im App Store bzw. Google Play Store.

iOS (Apple)

Android

Mit frischem Kader und neuer Energie in die Saison

Liebe Handballfreunde,

hinter uns liegt eine schwierige und sicherlich nicht immer einfache Saison. Umso größer ist die Vorfreude auf die neue Spielzeit.

In den vergangenen Wochen und Monaten haben wir uns intensiv mit der Kaderplanung beschäftigt. Trotz der sportlich schwierigen Ausgangslage ist es uns gelungen, unsere erste Herrenmannschaft gezielt zu verstärken und insgesamt sechs neue Spieler für den TV Kapellen zu gewinnen.

Mit **Niklas König** und **Jannik Nederkorn** wechseln zwei Spieler vom Ligakonkurrenten TuS Lintfort nach Kapellen. **Justus Drignat** kommt vom Oberligisten Adler Königshof zu uns. Mit **Fill Mayboom** dürfen wir zudem einen talentierten Linkshänder begrüßen, der vom VfL Rheinhausen ins HGZ wechselt.

Komplettiert wird der Kader durch **Daniel Görden** und **Bastian Wemschen**, die aus unserer zweiten Herrenmannschaft den Schritt in die Erste machen.

Jünger, entwicklungsfähig und mit viel Potenzial

Mit diesen Veränderungen haben wir auch die Altersstruktur unserer Mannschaft deutlich verändert. Wir gehen mit einem jüngeren und entwicklungsfähigen Team in die neue Saison.

Dabei ist uns bewusst, dass gerade junge Spieler Zeit benötigen, um sich an neue Aufgaben zu gewöhnen, Verantwortung zu übernehmen und ihre Rolle innerhalb der Mannschaft zu finden.

Ich bin überzeugt davon, dass wir beim TV Kapellen die richtigen Voraussetzungen dafür bieten. Gute Trainingsbedingungen, ein funktionierendes Umfeld und vor allem die Unterstützung unserer

Daumen drücken,
mitfiebern und füreinander
da sein - ohne Leidenschaft
keine Leistung.
Das gilt im Handball
genauso wie für unsere
genossenschaftliche Beratung.

Wir wünschen viel Spaß
und viel Erfolg.

Nicht nur im Handball enorm wichtig: Rückendeckung.

Morgen kann kommen.

Wir machen den Weg frei.

volksbank-niederrhein.de

Volksbank
Niederrhein

Zuschauer sollen den Jungs die nötige Sicherheit geben, sich Schritt für Schritt weiterzuentwickeln.

Gerade in engen Spielen kann eure Unterstützung von den Rängen den entscheidenden Unterschied machen.

Eine spannende und ausgeglichene Liga

Sportlich erwartet uns eine interessante Saison.

Damiit dem Turnerbund Oberhausen sehe ich eine Mannschaft besonders im Fokus, die den Aufstieg in der vergangenen Spielzeit nur knapp verpasst hat. Aber auch unser Ortsnachbar TV Schafheim sowie der TuS Alstaden verfügen über starke Kader und werden sicherlich ambitioniert in die neue Saison gehen.

Dahinter erwarte ich eine sehr ausgeglichene Liga, in der an jedem Spieltag Überraschungen möglich sind. Auch Aufsteiger SC Bottrop sollte dabei keinesfalls unterschätzt werden.

Für uns wird es darum gehen, als Mannschaft weiter zusammenzuwachsen, junge Spieler zu entwickeln und uns von Spiel zu Spiel zu verbessern.

Ich freue mich auf die neue Saison, viele spannende Begegnungen und hoffentlich zahlreiche gemeinsame Stunden im Henri-Guidet-Zentrum.

In diesem Sinne wünsche ich uns allen eine erfolgreiche und spannende Spielzeit 2026/2027.

Euer
Niklas Köllges

TV KAPELLEN HANDBALL

Verbandsliga Männer

Platz	Mannschaft	Sp	S	U	N	Tore	Diff	Punkte
-	ALSTADENER TUS	0	0	0	0	0:0	0	0
–	HC TV Rhede H1	0	0	0	0	0:0	0	0
–	HSG HIESFELD/ALDENRADE II	0	0	0	0	0:0	0	0
–	HSG WESEL	0	0	0	0	0:0	0	0
–	SC BOTTROP	0	0	0	0	0:0	0	0
–	SV BLAU WEISS DINGDEN	0	0	0	0	0:0	0	0
–	SV NEUKIRCHEN	0	0	0	0	0:0	0	0
–	TSG Kirchhellen	0	0	0	0	0:0	0	0
–	TURNERB. OBERHAUSEN	0	0	0	0	0:0	0	0
–	TUS LINTFORT	0	0	0	0	0:0	0	0
–	TV BORKEN	0	0	0	0	0:0	0	0
–	TV Issum	0	0	0	0	0:0	0	0
–	**TV Kapellen 1M**	**0**	**0**	**0**	**0**	**0:0**	**0**	**0**
–	TV Schwafheim	0	0	0	0	0:0	0	0

19.09.26	HSG HIESFELD/ALDENRADE II	-	HC TV Rhede H1	15:30 Uhr
19.09.26	SV NEUKIRCHEN	-	TSG Kirchhellen	17:00 Uhr
19.09.26	TURNERB. OBERHAUSEN	-	TV BORKEN	19:00 Uhr
20.09.26	TUS LINTFORT	-	TV Issum	11:15 Uhr
20.09.26	**TV Kapellen 1M**	**-**	**ALSTADENER TUS**	**11:30 Uhr**
20.09.26	SC BOTTROP	-	TV Schwafheim	15:15 Uhr

Intensive Vorbereitung macht Lust auf mehr

Die Vorbereitung neigt sich dem Ende entgegen und der Blick richtet sich voller Vorfreude auf den Saisonauftakt. Nach intensiven Wochen auf und neben dem Spielfeld fühlt sich unsere 1. Herrenmannschaft bereit für die erste Pflichtspielaufgabe der neuen Saison.

Der Grundstein für die Spielzeit wurde bereits in der ersten Phase der Vorbereitung gelegt. Im Mittelpunkt stand zunächst die Athletik. Regelmäßig traf sich die Mannschaft am Ententeich, wo Athletiktrainer Gordon die Spieler mit anspruchsvollen Laufeinheiten an ihre Grenzen brachte. Mit viel Einsatz und Disziplin arbeitete das Team an den körperlichen Grundlagen für die kommenden Monate.

Anschließend folgte eine dreiwöchige Pause, in der jeder Spieler individuell an seiner Fitness arbeiten sollte. Doch die Zeit verging schnell und schon bald begann die zweite Phase der Vorbereitung. Erstmals kehrte die Mannschaft dabei wieder komplett in die Halle zurück.

Neben der spielerischen Weiterentwicklung stand nun vor allem das Zusammenfinden als Mannschaft im Mittelpunkt. Die ersten Testspiele verliefen noch etwas holprig. Viele Abläufe waren neu und die Spieler mussten sich zunächst aufeinander einstellen. Von Woche zu Woche wurden die Automatismen jedoch besser, das Zusammenspiel sicherer und auch die Ergebnisse entwickelten sich zunehmend in die richtige Richtung.

Dass die Mannschaft bereit ist, für ihre Ziele zu arbeiten, zeigte sich auch abseits der regulären Trainingseinheiten. Vor zahlreichen Halleneinheiten trafen sich einige Spieler zu zusätzlichen Laufeinheiten. Angeführt wurden diese von Co-Trainer Henrik Bullermann.

Nun ist die lange Vorbereitung abgeschlossen – und heute wird es erstmals ernst.

Am 20. September startet unsere 1. Herrenmannschaft mit dem Heimspiel gegen den TuS Alstaden in die neue Saison.

Mit Alstaden wartet direkt zum Auftakt eine anspruchsvolle Aufgabe. Der Gegner überzeugte bereits in der vergangenen Spielzeit mit einem starken dritten Tabellenplatz und möchte sich auch in der neuen Saison wieder in der Spitzengruppe etablieren.

APFELPARADIES®

Aus der Region...
...für die Region

Warum Apfelparadies?

1. Regionalität: Kaufen wo es wächst - am besten sogar selbstgepflückt! Die heimische Landwirtschaft wird damit gefördert.

2. Klimaschutz: Wir setzen auf erneuerbare Energien z.B. mit Hackschnitzel-Heizsystem betrieben mit Holz aus der eigenen Plantage und PV-Anlagen gehen wir in die Zukunft.

3. Nachhaltigkeit: Durch Anbau robuster Apfelsorten, Nützlingseinsatz, Überdachung von Süßkirschen und Einnetzen von Plantagen reduzieren wir Pflanzenschutzmaßnahmen.

4. Kompetenz: Jahrzehntelange Erfahrung im Obstbau über Generationen weitergegeben.

Mal eine Auszeit nehmen, den Einkauf bewusst genießen und im Anschluss in der Obstplantage die Seele baumeln lassen.

Wittlaer
Duisburger Landstr. 333a
40489 Düsseldorf
Tel 02 03 · 78 96 23
(B8 zw. Düsseldorf und Duisburg)

Margaretenhof
Bahnhofstraße 287
47447 Moers
Tel 0 28 41 · 6 13 30
(Ausfahrt A57 Moers-Kapellen)

Meerbusch
Xantener Straße 25
40670 Meerbusch
Tel 0 21 59 · 9 21 68 63
(Ausfahrt A44 Lank/Latum Strümp)

SB-Automaten
Huverheide 30
& Kuhstraße 28
47918 Tönisvorst/Vorst

Apfelparadies Hofcafé

apfelparadies.com

Folgen Sie uns auch auf:

Für unsere Mannschaft bedeutet das: Gleich zum Start wartet ein echter Härtetest. Nach den intensiven Wochen der Vorbereitung möchte das Team nun zeigen, wie weit es bereits ist und die ersten Punkte der Saison im heimischen HGZ behalten.

Dabei zählt die Mannschaft natürlich auch auf die Unterstützung von den Rängen.

Collin Tischer

TV KAPELLEN HANDBALL

Regionsoberliga Männer

Platz	Mannschaft	Sp	S	U	N	Tore	Diff	Punkte
–	HC TV RHEDE II	0	0	0	0	0:0	0	0
–	HSG HALD/MEHRH/ISSELB	0	0	0	0	0:0	0	0
–	HSG HIESFELD/ALDENRADE III	0	0	0	0	0:0	0	0
–	KEVELAERER SV	0	0	0	0	0:0	0	0
–	MTV Rheinw Dinslaken II	0	0	0	0	0:0	0	0
–	SV FRIEDRICHSFELD	0	0	0	0	0:0	0	0
–	SV NEUKIRCHEN II	0	0	0	0	0:0	0	0
–	SV SCHERMBECK	0	0	0	0	0:0	0	0
–	TSV BOCHOLT	0	0	0	0	0:0	0	0
–	TUS LINTFORT II	0	0	0	0	0:0	0	0
–	TV Issum II	0	0	0	0	0:0	0	0
–	**TV Kapellen 2M**	**0**	**0**	**0**	**0**	**0:0**	**0**	**0**

19.09.26	SV NEUKIRCHEN II	-	HSG HALD/MEHRH/ISSELB	15:00 Uhr
19.09.26	HC TV RHEDE II	-	TUS LINTFORT II	18:00 Uhr
19.09.26	SV SCHERMBECK	-	TSV BOCHOLT	18:00 Uhr
19.09.26	HSG HIESFELD/ALDENRADE III	-	MTV Rheinw Dinslaken II	19:30 Uhr
20.09.26	**TV Kapellen 2M**	**-**	**KEVELAERER SV**	**13:30 Uhr**

Mit Rückenwind in die neue Saison

Nach einer starken vergangenen Saison, in der der Aufstieg unter Trainer Benno Schupe erst im letzten Spiel denkbar knapp verpasst wurde, geht unsere zweite Mannschaft mit viel Vorfreude in die Spielzeit 2026/27. Auch in diesem Jahr soll wieder ein Platz in der oberen Tabellenhälfte erreicht werden.

Wie weit es am Ende nach oben gehen kann, wird sicherlich auch davon abhängen, wie häufig der komplette Kader zur Verfügung steht. Gerade gegen Mannschaften wie Dinslaken II, Schermbeck, Bocholt, Friedrichsfeld oder Rhede II wird es wichtig sein, personell möglichst aus dem Vollen schöpfen zu können. Bleiben größere Ausfälle aus, ist der Mannschaft auch in dieser Saison einiges zuzutrauen.

Im Kader hat es einige Veränderungen gegeben. Daniel Görden, einer der stärksten Abwehrspieler der vergangenen Saison, verstärkt künftig unsere erste Mannschaft. Auch auf der Torhüterposition gibt es Bewegung: Nils Eichler tritt aus persönlichen Gründen etwas kürzer, wird der Mannschaft bei Engpässen aber weiterhin zur Verfügung stehen.

Mit Julian Hofer konnte dafür ein bekanntes Gesicht reaktiviert werden. Gemeinsam mit ihm stößt auch sein Bruder Etienne zum Team, der sowohl im Rückraum Mitte als auch auf Linksaußen eingesetzt werden kann. Zudem verstärkt Christian Kuznitius aus Kamp-Lintfort die Mannschaft und soll mit seiner Erfahrung vor allem der Defensive zusätzliche Stabilität geben.

Die ersten Wochen der Vorbereitung verliefen vielversprechend. Unter anderem wurde intensiv an einer offensiveren Deckungsvariante gearbeitet. Auch in den Testspielen zeigte die Mannschaft viele gute Ansätze. Ein besonderes Ausrufezeichen war dabei der Sieg beim Verbandsligisten Anrath.

Zuletzt wurde die Trainingsarbeit allerdings durch mehrere Verletzungen und beruflich bedingte Ausfälle erschwert. Umso wichtiger wird es sein, in den kommenden Wochen wieder möglichst regelmäßig mit einem vollständigen Kader trainieren zu können, um die spielerischen und taktischen Abläufe weiter zu festigen.

Besonders gespannt darf man in dieser Saison auch auf den eigenen Nachwuchs sein. Mit Alessandro Ballacchino, Ben Bessert, Paul Floßbach

THELEN | DRIFTE

Das Beste für Ihr Zuhause.

Maßgeschneiderte Küchen- und Wohnkonzepte

So individuell wie Sie!

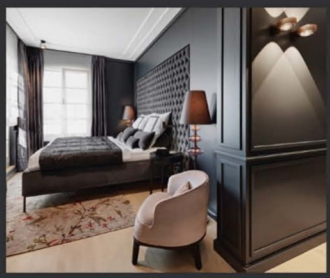

Wohnen ist ein Erlebnis – wir verstehen die Gestaltung Ihres Lebensraumes als etwas ganz Persönliches. Seit Jahrzehnten begeistern wir unsere Kunden mit der individuellen Einrichtung ihrer Wohnräume, Küchen, Häuser und Objekte. Mit unserer Erfahrung, mit unserem Verständnis für Ihre Bedürfnisse und mit unserem handwerklichen Können planen, entwickeln und realisieren wir Raumkonzepte, die nur für Sie gemacht sind. Sie sind immer etwas Besonderes.

DÜSSELDORF MOERS NETTETAL

www.thelen-drifte.de

und Julius Grond trainieren gleich vier Spieler aus dem ersten A-Jugend-Jahr regelmäßig bei den Senioren mit. Für sie ist das eine gute Gelegenheit, sich frühzeitig an das höhere Tempo und die körperlicheren Anforderungen im Herrenbereich zu gewöhnen.

Die bisherigen Eindrücke machen Hoffnung, dass die vier im Laufe der Saison nicht nur im Training auf sich aufmerksam machen, sondern auch ihre ersten Einsatzzeiten in Meisterschaftsspielen erhalten können.

Mit einer guten Mischung aus Erfahrung, Neuzugängen und jungen Talenten geht unsere Zweite damit in die neue Spielzeit. Wenn die Mannschaft personell weitgehend komplett bleibt und an die Leistungen der vergangenen Saison anknüpfen kann, dürfen wir uns auf eine spannende Saison freuen.

Eines steht jedenfalls fest:

Unsere Zweite hat richtig Lust auf die neue Saison – und freut sich auf viele spannende Spiele und die Unterstützung von den Rängen!

Peter Oehlers

TV KAPELLEN HANDBALL

Regionsliga Männer

Platz	Mannschaft	Sp	S	U	N	Tore	Diff	Punkte
	HSG HIESFELD/ALDENRADE IV	0	0	0	0	0:0	0	0
–	HSG WESEL III	0	0	0	0	0:0	0	0
–	Kevelaerer SV II	0	0	0	0	0:0	0	0
–	SV FRIEDRICHSFELD II	0	0	0	0	0:0	0	0
–	TSV BOCHOLT II	0	0	0	0	0:0	0	0
–	TSV BOCHOLT III	0	0	0	0	0:0	0	0
–	TV Issum III	0	0	0	0	0:0	0	0
–	**TV Kapellen 3M**	**0**	**0**	**0**	**0**	**0:0**	**0**	**0**
–	TV SCHWAFHEIM III	0	0	0	0	0:0	0	0

19.09.26	SV FRIEDRICHSFELD II	-	TV Issum III	17:00 Uhr
20.09.26	TSV BOCHOLT III	-	HSG WESEL III	14:50 Uhr

Eingespieltes Team aus Moers verstärkt den TV Kapellen

Mit unserer neuen 3. Herrenmannschaft bekommt der TV Kapellen zur Saison 2026/2027 Verstärkung durch ein bereits bestens eingespieltes Team aus Moers.

Viele Spieler kennen sich schon seit Jahren und haben bereits lange gemeinsam Handball gespielt. Entsprechend groß ist der Zusammenhalt – auf dem Spielfeld genauso wie daneben. Nach notwendigen Veränderungen war die Mannschaft auf der Suche nach einer neuen sportlichen Heimat und hat diese beim TV Kapellen gefunden.

Besonders beeindruckt zeigte sich das Team von der großen Hilfsbereitschaft innerhalb des Vereins. Von der ersten Kontaktaufnahme an wurde die Mannschaft unkompliziert, herzlich und mit offenen Armen aufgenommen.

„Für diesen großartigen Rückhalt und den Einsatz aller Verantwortlichen möchten wir uns herzlich bedanken."

Nun richtet sich der Blick nach vorne. Die Mannschaft freut sich darauf, künftig in den Farben des TVK aufzulaufen, gemeinsam viele spannende Spiele zu erleben und ein fester Bestandteil der Handballabteilung zu werden.

Dabei ist der Kader keineswegs geschlossen. Auch wenn viele Spieler bereits seit Jahren zusammenspielen, freut sich die Mannschaft über weitere Verstärkung.

Du hast Lust auf Handball, eine eingespielte Mannschaft und eine starke Gemeinschaft? Dann komm gerne beim Training vorbei und lerne unsere 3. Herren kennen!

Die Vorfreude auf die erste gemeinsame Saison beim TV Kapellen ist jedenfalls groß.

Wir sehen uns in der Halle!

Eure 3. Herren des TV Kapellen

PROVINZIAL DANIELS

Die freundlichen Schutzengel an Ihrer Seite!

individuell versichert mit uns ...

Bahnhofstr. 49a · 47447 Moers

Telefon: **02841 9997122**
Fax: **02841 9997123**
E-Mail: info@provinzial-daniels.de

Folgen Sie uns
ProvinzialDaniels

NEU **WhatsApp** 02841 9997122

www.provinzial-daniels.de

TV KAPELLEN HANDBALL

Förderkreis

WIR FÜR DEN HANDBALL – MACH MIT IM FÖRDERKREIS!

Der Förderkreis Handball des TV Kapellen unterstützt unsere Handballabteilung mit frischen Ideen, kreativen Konzepten und einer großen Portion Herzblut.

Unsere Ziele:

- Den Handball in Kapellen sichtbarer machen
- Veranstaltungen planen, die verbinden und begeistern
- Die Öffentlichkeitsarbeit modern und wirkungsvoll gestalten

Doch das schaffen wir nicht allein – wir brauchen DICH!

Werde Mitglied im Förderkreis und bring Dich aktiv ein Unterstütze uns mit einer Spende – jeder Euro zählt. Werde Sponsor und zeig Dein Engagement für den regionalen Sport.
Ob als Macher, Möglichmacher oder finanzieller Unterstützer – zusammen bringen wir den Handball nach vorne.

Kontakt:
Ulrich Nawarotzky, Tel: 0151 10716633,
eMail: urlich.nawarotzky@tvkapellen.de

Stephan Grond, Tel: 0178 7863007,
eMail: stephan.grond@tvkapellen.de

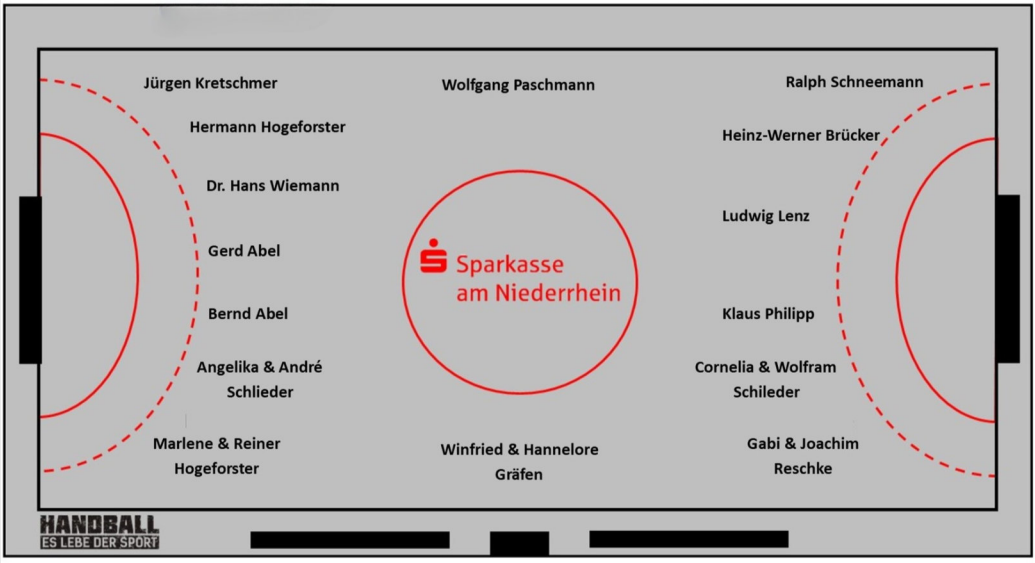

TV KAPELLEN HANDBALL

unsere Sponsoren

Premiumpartner

Sparkasse am Niederrhein

MEGABAD DER PROFI FÜRS BAD

Businesspartner

COPEO

Lorenzen Gebäudetechnik

APFELPARADIES Aus der Region... ...für die Region

ZAHNMEDIZIN+PROPHYLAXE Dr. Dr. Hans-P. Willenborg www.zahnarzt-moers-kapellen.de

Partner

TACS -Partner TAX AUDIT CONSULTING SOLUTIONS

Blumen Biermann

RONYA'S GRILL

THELEN DRIFTE Das Beste für Ihr Zuhause.

GNOSS Autobedarf MOTOO AUTOTEILE

W wie Werben ... mehr als nur Webdesign http://www.w-wie-werben.de

Partner

PROVINZIAL DANIELS Professionell - Schnell - Modern

Gartencenter Schlösser Alles für Haus & Garten

TV KAPELLEN HANDBALL

Sponsor werden

Möchten auch Sie uns unterstützen ?

Handball lebt von der Unterstützung vieler engagierter Ehrenamtler und der finanziellen Unterstützung durch örtliche Unternehmen.
Sportsponsoring weist im Vergleich zu anderen Werbeformen hohe Kontaktwerte auf und fördert die positive Imagedarstellung von Unternehmen.
Sportsponsoren haben schnellen und partnerschaftlichen Zugang zu einem großen Netzwerk für weitere Businesskontakte.

Werbepartner profitieren von den positiven Werten, die mit Handball verbunden werden.

- Wenn auch Sie uns Unterstützen wollen gibt es verschiedene Möglichkeiten:
- Trikot-Werbung
- Bannerwerbung
- Werbeanzeige im Hallenheft und Ankündigungsplakaten
- Banner / Anzeige auf unserer Webseite oder App

Sprechen Sie uns um das für Sie passende Sponsoren-Paket zu schnüren.

Ihre Ansprechpartner:	
Ulrich Nawarotzky Telefon: 0151 / 10716633 ulrich.nawarotzky@tvkapellen.de	Stephan Grond Telefon: 0178 / 7863007 stephan.grond@tvkapellen.de
Niklas Köllges Telefon: 0176 / 56874010 n.koellges@icloud.com	

TV KAPELLEN HANDBALL

Oberliga mA

Platz	Mannschaft	Sp	S	U	N	Tore	Diff	Punkte
1	BTB AACHEN	1	1	0	0	41:23	+18	2:0
2	MTG Horst Essen	1	1	0	0	37:26	+11	2:0
3	TV ALDEKERK II	1	1	0	0	41:31	+10	2:0
4	HBD LÖWEN OBERBERG	1	1	0	0	33:26	+7	2:0
5	TB WÜLFRATH	1	1	0	0	33:26	+7	2:0
6	**TV Kapellen mA1**	**1**	**1**	**0**	**0**	**14:13**	**+1**	**2:0**
7	HANDBALL OPPUM	1	0	0	1	13:14	-1	0:2
8	TuS 82 Opladen	1	0	0	1	26:33	-7	0:2
9	HSG WESEL	1	0	0	1	26:33	-7	0:2
10	SG LANGENFELD	1	0	0	1	31:41	-10	0:2
11	HANDBALL REMSCHEID/WERMELSKIRCHEN	1	0	0	1	26:37	-11	0:2
12	Solinger TB mA	1	0	0	1	23:41	-18	0:2

12.09.26	TuS 82 Opladen	-	HBD LÖWEN OBERBERG	26:33
12.09.26	HANDBALL REMSCHEID/WERMELSKIRCHEN	-	MTG Horst Essen	26:37
13.09.26	**TV Kapellen mA1**	**-**	**HANDBALL OPPUM**	**14:13**
13.09.26	TB WÜLFRATH	-	HSG WESEL	33:26
13.09.26	TV ALDEKERK II	-	SG LANGENFELD	41:31
13.09.26	Solinger TB mA	-	BTB AACHEN	23:41

mit Vorfreude und Respekt vor großer Aufgabe

Bereits in der kurzen Vorbereitung bekam unsere A-Jugend einen ersten Eindruck davon, welche anspruchsvolle Aufgabe die Mannschaft in der neuen Saison erwartet.

Mit einem vergleichsweise kleinen Kader, zu dem zudem vier Spieler mit Doppelspielrecht gehören, wird das Team über die gesamte Spielzeit hinweg stark gefordert sein. Innerhalb der Mannschaft ist jedoch klar: Jeder Einzelne will seinen Teil dazu beitragen, damit wir am Ende der Saison auf eine positive Spielzeit zurückblicken können.

Entsprechend intensiv verlief die Vorbereitung. Neben zahlreichen schweißtreibenden Trainingseinheiten und Testspielen standen auch gemeinsame Aktivitäten außerhalb der Halle auf dem Programm.

Eine Bootstour auf der Niers sowie die Teilnahme an einem Volkslauf mit anschließendem Grillabend sorgten dafür, dass die Mannschaft auch abseits des Spielfelds weiter zusammenwachsen konnte.

Vielversprechender Start mit bitterem Ende

Mit großer Vorfreude ging die Mannschaft schließlich in das erste Meisterschaftsspiel gegen den TV Oppum.

Bereits in der ersten Halbzeit zeigte sich, dass unser Team in dieser Liga mithalten kann. Die Führung zur Pause unterstrich eine engagierte und konzentrierte Leistung.

Zu Beginn der zweiten Halbzeit rückte das Sportliche jedoch vollständig in den Hintergrund. In der 37. Spielminute kam es zu einer schweren Verletzung, die eine längere Unterbrechung zur Folge hatte.

Nach ausführlicher Beratung entschieden sich die Verantwortlichen gegen eine Fortsetzung der Partie. Das Spiel wird zu einem späteren Zeitpunkt neu angesetzt.

Qualität aus der Region

Moerser Kartoffeln

Familie Grond
Aubruchshof

An dieser Stelle wünschen wir unserem verletzten Mitspieler eine schnelle und vollständige Genesung und hoffen, ihn möglichst bald wieder auf der Platte begrüßen zu können.

Blick nach vorne

Die positiven sportlichen Ansätze aus dem ersten Saisonspiel wollen wir nun weiter ausbauen.

Bereits am kommenden Sonntag um 19:00 Uhr wartet mit Horst Essen die nächste Aufgabe auf uns. Dann möchten wir an die gezeigte Leistung anknüpfen und die nächsten Entwicklungsschritte als Mannschaft machen.

Trotz der schwierigen personellen Voraussetzungen geht das Team mit viel Motivation, Zusammenhalt und Vorfreude in die neue Saison.

Wir freuen uns auf die kommenden Spiele und auf eure Unterstützung von der Tribüne!

Dietmar Beiersdorf

TV KAPELLEN HANDBALL

Oberliga mB

Platz	Mannschaft	Sp	S	U	N	Tore	Diff	Punkte
–	ASV SÜCHTELN B1J	0	0	0	0	0	0	0
–	DJK GRÜN WEISS WERDEN	0	0	0	0	0	0	0
–	HANDBALL REMSCHEID/WERMELSKIRCHEN	0	0	0	0	0	0	0
–	HC WEIDEN 2018	0	0	0	0	0	0	0
–	HC WEIDEN 2018	0	0	0	0	0	0	0
–	HSG REFRATH/HAND	0	0	0	0	0	0	0
–	HSG WESEL	0	0	0	0	0	0	0
–	HSV Krefeld 05	0	0	0	0	0	0	0
–	TUS KÖNIGSDORF	0	0	0	0	0	0	0
–	TV ALDEKERK II	0	0	0	0	0	0	0
–	**TV Kapellen mB1**	**0**	**0**	**0**	**0**	**0**	**0**	**0**
–	TV PALMERSHEIM	0	0	0	0	0	0	0
–	TV VORST	0	0	0	0	0	0	0

12.09.26	TV VORST	-	TV PALMERSHEIM	18:00 Uhr
12.09.26	DJK GRÜN WEISS WERDEN	-	ASV SÜCHTELN B1J	18:00 Uhr
12.09.26	HANDBALL REMSCHEID/WERMELSKIRCHEN	-	HSG REFRATH/HAND	18:30 Uhr
12.09.26	HSV Krefeld 05	-	TUS KÖNIGSDORF	19:00 Uhr
13.09.26	**HC WEIDEN 2018**	**-**	**TV Kapellen mB1**	**14:00 Uhr**

Mit Tempo, Teamgeist und klarer Kante: Unsere B-Jugend greift an!

Hinter unserer männlichen B-Jugend liegt eine intensive und zugleich sehr erfolgreiche Vorbereitungs- und Qualifikationsphase. Auf den Turnieren hat die Mannschaft eindrucksvoll gezeigt, welches Potenzial in ihr steckt. Mit viel Tempo, druckvollem Angriffsspiel und großer Leidenschaft konnten nahezu alle Partien deutlich gewonnen werden.

Dass ausgerechnet das letzte und entscheidende Spiel denkbar knapp verloren ging, war zunächst bitter. An der starken Gesamtleistung der Mannschaft ändert das jedoch nichts. Im Gegenteil: Der Hunger auf die neue Saison ist dadurch eher noch größer geworden.

Tempo und Spielwitz als Markenzeichen

In den vergangenen Wochen hat das Team einen deutlichen Entwicklungsschritt gemacht. Im Mittelpunkt steht ein moderner, temporeicher Handball mit schnellem Umschaltspiel, hoher Passgeschwindigkeit und variablen Lösungen im Angriff.

Auch im gebundenen Spiel entwickelt sich die Mannschaft stetig weiter. Die Jungs lernen immer besser, Spielsituationen zu lesen, geduldig auf ihre Chance zu warten und gemeinsam die richtige Lösung gegen unterschiedliche Abwehrformationen zu finden.

Starkes Fundament, ambitioniertes Ziel

Ein wichtiger Baustein bleibt die aggressive und aufmerksame Defensive. Dahinter gibt unser starkes Torhüter-Duo der Mannschaft den nötigen Rückhalt. Gleichzeitig ist der Kader breit und ausgeglichen besetzt, sodass wir auch über die gesamte Spielzeit ein hohes Tempo gehen können.

Die Mischung aus Qualität, Teamgeist und guter Entwicklung stimmt. Deshalb gehen wir mit einem klaren Ziel in die neue Saison:

Wir wollen ganz oben mitmischen und einen Platz unter den Top 3 erreichen.

TV KAPELLEN HANDBALL

Regionaoberliga mC

Platz	Mannschaft	Sp	S	U	N	Tore	Diff	Punkte
–	BV DJK KELLEN	0	0	0	0	0	0	0
–	HSG Wesel	0	0	0	0	0	0	0
–	Kevelaerer SV	0	0	0	0	0	0	0
–	SV NEUKIRCHEN	0	0	0	0	0	0	0
–	TUS LINTFORT	0	0	0	0	0	0	0
–	TV GELDERN	0	0	0	0	0	0	0
–	TV Issum	0	0	0	0	0	0	0
–	**TV Kapellen mC1**	**0**	**0**	**0**	**0**	**0**	**0**	**0**
–	UEDEMER TUS	0	0	0	0	0	0	0

19.09.26	HSG Wesel	-	SV NEUKIRCHEN	14:30 Uhr
19.09.26	TV GELDERN	-	Kevelaerer SV	16:00 Uhr
19.09.26	TV Issum	-	BV DJK KELLEN	17:00 Uhr
20.09.26	**TV Kapellen mC1**	**-**	**UEDEMER TUS**	**17:15 Uhr**

Die Jungs brennen auf die kommenden Aufgaben und freuen sich auf spannende und faire Spiele. Jetzt hoffen wir natürlich auch auf viel Unterstützung von den Rängen.

Gemeinsam wollen wir unsere Halle zu einer echten Festung machen!

Eure B-Jugend

TV KAPELLEN HANDBALL

Regionsoberliga mD Gruppe 1

Platz	Mannschaft	Sp	S	U	N	Tore	Diff	Punkte
–	Kevelaerer SV	0	0	0	0	0	0	0
–	SV NEUKIRCHEN	0	0	0	0	0	0	0
–	TUS LINTFORT	0	0	0	0	0	0	0
–	TUS XANTEN E.V.	0	0	0	0	0	0	0
–	TV Issum	0	0	0	0	0	0	0
–	**TV Kapellen mD1**	**0**	**0**	**0**	**0**	**0**	**0**	**0**
–	TV Schwafheim	0	0	0	0	0	0	0
–	UEDEMER TUS	0	0	0	0	0	0	0

19.09.26	TV Schwafheim	-	SV NEUKIRCHEN	13:00 Uhr
19.09.26	**TV Kapellen mD1**	**-**	**UEDEMER TUS**	**18:00 Uhr**
20.09.26	TUS XANTEN E.V.	-	TV Issum	13:30 Uhr

D1 mit viel Vorfreude in die neue Saison

Mit viel Motivation und großer Vorfreude startet unsere männliche D1 in die Saison 2026/27. Insgesamt elf Spieler gehören zum Kader, überwiegend aus dem Jahrgang 2015. Ergänzt wird das Team durch einige Spieler des Jahrgangs 2016.

In der neuen Spielzeit soll die Mannschaft vor allem den nächsten Schritt in ihrer Entwicklung machen. Neben Technik, Spielverständnis und individuellen Fähigkeiten stehen dabei Teamgeist, Zusammenhalt und die Freude am Handball im Mittelpunkt.

Die Jungs sollen lernen, Verantwortung auf dem Spielfeld zu übernehmen, mutig ihre Entscheidungen zu treffen und sich als Mannschaft immer besser einzuspielen. Dabei geht es nicht nur um Ergebnisse, sondern auch darum, aus jedem Spiel neue Erfahrungen mitzunehmen und sich kontinuierlich weiterzuentwickeln.

Mit viel Einsatz und Leidenschaft möchte die D1 in ihre Spiele gehen und sich jeder neuen Herausforderung stellen. Sicherlich wird es im Laufe der Saison auch schwierige Phasen geben – umso wichtiger ist es, als Team zusammenzuhalten und gemeinsam an den Aufgaben zu wachsen.

Wir freuen uns auf viele spannende Spiele, schöne gemeinsame Momente und eine Saison, in der die Jungs sportlich wie auch als Mannschaft den nächsten Schritt machen können.

Wir wünschen unserer D1 eine erfolgreiche Saison 2026/27 und freuen uns auf zahlreiche Zuschauer und lautstarke Unterstützung in der Halle!

Pierre Köhler

TV KAPELLEN HANDBALL

Regionsoberliga wD

Platz	Mannschaft	Sp	S	U	N	Tore	Diff	Punkte
–	BV DJK KELLEN	0	0	0	0	0	0	0
–	MTV Rheinwacht Dinslaken e.V.	0	0	0	0	0	0	0
–	SV NEUKIRCHEN	0	0	0	0	0	0	0
–	TUS LINTFORT	0	0	0	0	0	0	0
–	TUS LINTFORT II	0	0	0	0	0	0	0
–	TUS XANTEN E.V.	0	0	0	0	0	0	0
–	TV Issum	0	0	0	0	0	0	0
–	TV Issum II	0	0	0	0	0	0	0
–	**TV Kapellen wD1**	**0**	**0**	**0**	**0**	**0**	**0**	**0**
–	UEDEMER TUS	0	0	0	0	0	0	0

19.09.26	TV Issum	-	TV Issum II	13:45 Uhr
19.09.26	MTV Rheinwacht Dinslaken e.V.	-	UEDEMER TUS	14:00 Uhr
19.09.26	**TV Kapellen wD1**	**-**	**TUS XANTEN E.V.**	**14:15 Uhr**
19.09.26	TUS LINTFORT II	-	TUS LINTFORT	15:30 Uhr
20.09.26	BV DJK KELLEN	-	SV NEUKIRCHEN	12:30 Uhr

Alles neu – oder doch nicht?

Zur neuen Saison gibt es beim TV Kapellen wieder eine weibliche D-Jugend – und darüber freuen wir uns ganz besonders.

Ein Teil der Spielerinnen aus der letztjährigen weiblichen E-Jugend geht gemeinsam den nächsten Schritt und wechselt in die D-Jugend. Dort treffen die Mädels auf bekannte Gesichter und können nun wieder gemeinsam auf dem Feld stehen.

Ende Mai starteten wir mit der neu formierten Mannschaft in den Trainingsbetrieb und damit gleichzeitig in die Vorbereitung auf die Saison 2026/2027. Mit dem Wechsel in die D-Jugend warten einige neue Herausforderungen auf das Team. Vor allem das veränderte Spielsystem sorgt dafür, dass in Angriff und Abwehr viele neue Abläufe abgestimmt und eingeübt werden müssen.

Doch von Training zu Training wächst die Mannschaft weiter zusammen.

Erste Standortbestimmung beim Eagles Cup

Noch vor den Sommerferien stand mit dem Eagles Cup das erste gemeinsame Turnier auf dem Programm. Dort konnten wir bereits zeigen, was in der Mannschaft steckt.

Am Ende erreichten wir einen starken vierten Platz und sammelten dabei wertvolle Erfahrungen. Es gab die ersten gemeinsamen Siege zu feiern, aber auch Niederlagen, aus denen wir wichtige Erkenntnisse für die weitere Vorbereitung mitnehmen konnten.

Nach den Sommerferien ging es direkt weiter. Im Rahmen der Saisoneröffnung absolvierte die Mannschaft ein weiteres Testspiel, das am Ende etwas unglücklich verloren ging.

GARTENCENTER
Schlößer
... ALLES FÜR HAUS & GARTEN
Willkommen
IM GRÜNEN!
Foto: © Elho

Finden Sie bei uns die Fachberatung, die Sie sich wünschen! Wir bei Schlößer lieben den Garten und das merkt man. Bei uns kaufen Sie erstklassige Qualität — zum günstigen Preis. Denn jenseits aller wirtschaftlichen Überlegungen zeichnet das Gartencenter Schlößer das aus, was heute so selten geworden ist:

In dem Betrieb steckt das Herzblut der ganzen Familie und ihrer Mitarbeiter. Erst wenn wir mit der Qualität der Ware zufrieden sind, gelangt sie in den Verkauf. Jeder, der durch das Gartencenter geht, bemerkt sofort, mit wie viel Liebe die Pflanzen und die Dekorationen ausgewählt und arrangiert sind.

Erfahrung erkennt Schlößer QUALITÄT

ÖFFNUNGSZEITEN:

MO. - FR.:	**9.00 - 19.00 UHR**
SA.:	**9.00 - 18.00 UHR**
SO.:	**10.00 - 12.00 UHR**

GARTENCENTER.SCHLOESSER
GARTENCENTER-SCHLOESSER.DE

RÖMERSTR. 19 · 47447 MOERS-SCHWAFHEIM · TEL.: 02841 9323-0

Das Ergebnis war dabei aber zweitrangig. Viel wichtiger war zu sehen, an welchen Punkten wir bis zum Saisonstart noch arbeiten müssen. In den verbleibenden Trainingseinheiten wollen wir deshalb vor allem die Abläufe in Angriff und Abwehr weiter verbessern und noch mehr Sicherheit in unser Zusammenspiel bringen.

Die Entwicklung stimmt – und Mannschaft und Trainerteam freuen sich darauf, gemeinsam in die neue Saison zu starten.

Unser Ziel ist es, uns als Team weiterzuentwickeln, gemeinsam Erfolge zu feiern, aus schwierigen Spielen zu lernen und vor allem mit viel Freude und Teamgeist auf dem Handballfeld zu stehen.

Danke für eure Unterstützung!

Schon vor dem ersten Saisonspiel möchten wir uns bei allen Eltern, Angehörigen, Helfern und Fans bedanken.

Ob als Zeitnehmer oder Sekretär, Schiedsrichter, Betreuer am Spieltag, beim Thekendienst, als Fahrdienst zu Training und Spielen oder durch die Unterstützung von der Tribüne – ohne euch wäre vieles nicht möglich.

Wir freuen uns auf eine spannende Saison 2026/2027 und hoffen auf viele schöne gemeinsame Momente mit euch!

TV KAPELLEN HANDBALL

Regionsoberliga wE

Platz	Mannschaft	Sp	S	U	N	Tore	Diff	Punkte
–	HC TV RHEDE	0	0	0	0	0	0	0
–	HC TV RHEDE II	0	0	0	0	0	0	0
–	MTV Rheinwacht Dinslaken e.V.	0	0	0	0	0	0	0
–	SV NEUKIRCHEN	0	0	0	0	0	0	0
–	TSV BOCHOLT	0	0	0	0	0	0	0
–	TV BORKEN	0	0	0	0	0	0	0
–	TV BORKEN II	0	0	0	0	0	0	0
–	TV Issum	0	0	0	0	0	0	0
–	**TV Kapellen wE1**	**0**	**0**	**0**	**0**	**0**	**0**	**0**
–	TV VOERDE	0	0	0	0	0	0	0

19.09.26	MTV Rheinwacht Dinslaken e.V.	-	TV Issum	12:00 Uhr
19.09.26	**TV Kapellen wE1**	**-**	**HC TV RHEDE**	**15:30 Uhr**
20.09.26	TV VOERDE	-	TSV BOCHOLT	09:45 Uhr
20.09.26	TV BORKEN	-	TV BORKEN II	11:15 Uhr
20.09.26	SV NEUKIRCHEN	-	HC TV RHEDE II	11:15 Uhr

Mit Teamgeist und viel Spaß in die neue Saison

Endlich geht es wieder los! Unsere weibliche E-Jugend startet voller Vorfreude in die Saison 2026/27. Mit insgesamt elf Spielerinnen ist das Team gut aufgestellt und freut sich auf viele spannende Spiele, neue Erfahrungen und natürlich jede Menge Spaß auf und neben dem Handballfeld.

Trainiert und begleitet wird die Mannschaft von Carmen und Diana, die die Mädchen mit viel Engagement und Herzblut durch die Saison führen. Zweimal pro Woche wird gemeinsam trainiert und fleißig an den handballerischen Grundlagen, dem Zusammenspiel und den individuellen Fähigkeiten gearbeitet.

Dass die Mannschaft bereits gut zusammengewachsen ist, zeigte sich bei der Saisoneröffnung am 5. September gegen den SV Heißen aus Mülheim. Über die gesamte Spielzeit entwickelte sich eine ausgeglichene und spannende Partie. Am Ende musste sich unser Team zwar knapp mit zwei Toren geschlagen geben, doch mit etwas mehr Glück und einer besseren Chancenverwertung wäre durchaus auch ein Sieg möglich gewesen.

Die knappe Niederlage konnte die positive Stimmung jedoch nicht trüben. Vielmehr zeigte das Spiel, dass die Mannschaft bereits auf einem guten Weg ist und mit viel Einsatz und Teamgeist gegen starke Gegner mithalten kann.

Am 19. September wird es dann ernst: Mit dem ersten regulären Spieltag startet die Mannschaft offiziell in die neue Saison. Zum Auftakt wartet direkt ein Heimspiel gegen den HC TV Rhede. Die Mädchen sind hoch motiviert und wollen zeigen, was in ihnen steckt.

Für die kommende Saison haben sich Spielerinnen und Trainerteam ein klares Ziel gesetzt: **Ein Platz im oberen Tabellenbereich soll erreicht werden.** Dafür wird weiter fleißig trainiert, gekämpft und vor allem als Mannschaft zusammengehalten.

Wir freuen uns auf viele spannende Spiele, schöne Tore und jede Menge gemeinsame Handballmomente.

Carmen Schulz

TV KAPELLEN HANDBALL

gF-Jugend

Unsere Jüngsten im regulären Spielbetrieb

In dieser Saison freuen wir uns ganz besonders darüber, gleich mit zwei F-Jugend-Mannschaften an den Start gehen zu können.

Mit viel Freude, Energie und Begeisterung trainieren unsere jüngsten Handballerinnen und Handballer Woche für Woche gemeinsam. Dabei kann der jüngere Jahrgang 2019 in der F2 wertvolle erste Erfahrungen sammeln und viel von den bereits etwas erfahreneren Kindern des Jahrgangs 2018 in der F1 lernen.

Im Mittelpunkt stehen dabei nicht nur Passen, Fangen und Werfen. Vor allem Teamgeist, Fairness, Bewegung und natürlich der Spaß am gemeinsamen Sport spielen eine wichtige Rolle. Schritt für Schritt lernen die Kinder, sich auf dem Spielfeld zu orientieren, miteinander zu spielen und als Mannschaft zusammenzuwachsen.

Dass wir in dieser Saison zwei F-Jugend-Mannschaften melden konnten, ist dabei ein großer Vorteil. So bekommen alle Kinder möglichst viel Spielzeit und können sich in ihrem eigenen Tempo weiterentwickeln, Erfahrungen sammeln und ihre Begeisterung für den Handball entdecken.

Schon jetzt zeigen beide Teams, mit wie viel Einsatz, Freude und Zusammenhalt sie bei der Sache sind. Dabei geht es in diesem Alter noch nicht in erster Linie um Ergebnisse, sondern um gemeinsame Erlebnisse, kleine und große Fortschritte und vor allem darum, mit Spaß in der Halle zu stehen.

Ein besonderer Dank gilt allen Familien und helfenden Händen, die unsere jungen Handballerinnen und Handballer unterstützen und begleiten. Dieses Engagement ist ein wichtiger Bestandteil unseres Vereinslebens und trägt entscheidend dazu bei, dass unsere Jüngsten ihrem Sport mit so viel Freude nachgehen können.

Wir wünschen beiden Mannschaften eine tolle Saison, viele schöne Erlebnisse und ganz viel Spaß auf und neben dem Spielfeld.

Euer Trainerteam der F-Jugend

TV KAPELLEN HANDBALL

gF1 - Vorrunde Gruppe 1

Platz	Mannschaft	Sp	S	U	N	Tore	Diff	Punkte
–	Kevelaerer SV	0	0	0	0	0	0	0
–	SV NEUKIRCHEN	0	0	0	0	0	0	0
–	TuS Lintfort	0	0	0	0	0	0	0
–	TuS Lintfort III	0	0	0	0	0	0	0
–	TUS XANTEN E.V.	0	0	0	0	0	0	0
–	TV Issum	0	0	0	0	0	0	0
–	**TV Kapellen gF1**	**0**	**0**	**0**	**0**	**0**	**0**	**0**
–	TV Schwafheim	0	0	0	0	0	0	0
–	UEDEMER TUS	0	0	0	0	0	0	0

19.09.26	**TV Kapellen gF1**	**-**	**TuS Lintfort III**	**13:00 Uhr**
19.09.26	SV NEUKIRCHEN	-	TuS Lintfort	13:30 Uhr
19.09.26	TV Schwafheim	-	TV Issum	14:15 Uhr
20.09.26	UEDEMER TUS	-	TUS XANTEN E.V.	10:00 Uhr

TV KAPELLEN HANDBALL

gF2 - Vorrunde Gr. 2

Platz	Mannschaft	Sp	S	U	N	Tore	Diff	Punkte
–	HC TV RHEDE II	0	0	0	0	0	0	0
–	HSG WESEL II	0	0	0	0	0	0	0
–	SV NEUKIRCHEN II	0	0	0	0	0	0	0
–	SV SCHERMBECK	0	0	0	0	0	0	0
–	TSV Bocholt II	0	0	0	0	0	0	0
–	TuS Lintfort II	0	0	0	0	0	0	0
–	TuS Lintfort IV	0	0	0	0	0	0	0
–	TV BORKEN II	0	0	0	0	0	0	0
–	TV Issum II	0	0	0	0	0	0	0
–	**TV Kapellen gF2**	**0**	**0**	**0**	**0**	**0**	**0**	**0**

19.09.26	**TV Kapellen gF2**	**-**	**TuS Lintfort II**	**11:45 Uhr**
19.09.26	TSV Bocholt II	-	TuS Lintfort IV	14:00 Uhr
20.09.26	TV BORKEN II	-	HC TV RHEDE II	09:30 Uhr
20.09.26	TV Issum II	-	HSG WESEL II	11:00 Uhr
20.09.26	SV NEUKIRCHEN II	-	SV SCHERMBECK	12:30 Uhr

Monika Heidböhmer	20 €	20 €	20 €	Familie Kempken	Greta	Familie Kamps	20 €	20 €	20 €	Familie Feltgen
Familie Wichmann	20 €	Angelika Schlieder	Ingo Rechmann	Felix Rechmann	Schiedsrichter des TV Kapellen	Familie Latzel	Familie Mühlenhoff-Zilles	André Schlieder	20€	Familie Niephaus
1. Herren-mannschaft	Familie Ertelt	20 €	Familie Ballacchino	**Familie Grond**	**Achim Heuke**	**100 €**	Cindy	Familie Schnabel	Familie Bruckhaus	Familie Kretschmer
Familie Halfmann	Milo Bierbauer	Luis, Steffen, Ralf	Familie Plotzke	**Handball-Vorstand**	**Carl & Thorsten Mindel**	**Ludwig Lenz**	Conny & Dete Wellinghausen	Lina & Paul	Familie Franken	Familie Bessert
Handball-Geschäfts-stelle	Die Jungs und ihre Freunde	Familie Cherfi	Familie Baukholt	**Familie Carmen & Tim Schulz**		**Christa & Horst Heiselmeier**	Lina & Fiete	Lisa Pollender	Familie Dohlen	Handball-Geschäfts-stelle
Lilli Hellmich	Familie Swoboda	Familie Usta	Familie Hogeforster	**Familie Burak Yakar**	**100 €**	**Familie Schlieder**	Janne Weßels	Familie Schweinsberg	Familie Külzhammer	Familie Philippen
2. Herren-Mannschaft	Familie W. Gräfen	Kathie & Niklas Niephaus	Oliver Rotter	**Lenny Bongartz**	**Nicki**	**Gabi & Jochen Reschke**	Lotta Weßels	Familie Flügen	Familie Wehmeyer	Familie Meiwes
Familie W. Gräfen	Familie Petrausch	Ole Tirgrath	Familie Ertelt	20€	Ben Verführt	20€	20 €	Marlo		Familie Dopatka
20 €	20 €	Familie Umlauf	Familie Kubik	Matti & Lio Kurtz	Familie Reinhardt	Familie Beiersdorf	Familie Holtorf			Die 3 vom HGZ

HANDBALL
ES LEBE DER SPORT

250 €

500 €

Heizungsbau Stöcker GmbH

HANDBALL
ES LEBE DER SPORT

Jugend fördern – Spielfeld sichern!

Unsere Jugend ist unsere Zukunft.

Engagierte Trainer, motivierte Spielerinnen und Spieler sowie unterstützende Eltern – sie alle sind das Fundament unserer erfolgreichen Jugendarbeit beim TV Kapellen.
Doch: Gute Jugendarbeit braucht auch finanzielle Unterstützung. Moderne Trainingsmaterialien, Teambuilding-Aktionen und gemeinsame Erlebnisse sind wertvoll – und kosten Geld.

Dein Beitrag zählt!

Mit dem symbolischen Kauf einer Spielfeldfläche unterstützt Du direkt unsere Jugendmannschaften – und wirst Teil unseres Spielfeldes der Förderer:
Dein Name erscheint auf dem großen Spielfeldplakat in unserer Sporthalle.
Außerdem wird er auf unserer Homepage veröffentlicht – gut sichtbar für alle Besucher an jedem Spieltag.

Auf Wunsch stellen wir Dir eine Spendenquittung aus.

So kannst Du mitmachen:Wähle Deine Fläche – und zeig Flagge für unsere Handballjugend!

Mach mit und unterstütze die Handballzukunft in Kapellen.

COPEO®

schmeckt mir lecker!

Apfelsaft
aus Apfelsaftkonzentrat – ohne Zuckerzusatz,
1l-Mehrwegflasche im praktischen 6er Kasten

Niederrhein-Gold Tersteegen GmbH & KG · Am Holtmannshof 1 · D-47447 Moers
Tel. 0 28 41 - 96 96 - 0 · Fax 0 28 41 - 96 96 - 24 · e-mail: info@niederrhein-gold.de